Baustein PZE und Zutritt

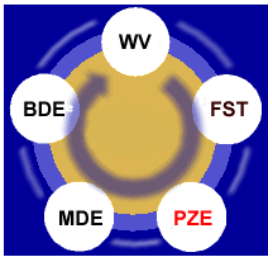

Heute eher Personalmanagement-Systeme genannt, welche Personal -und Arbeitszeiterfassung in einem System verarbeiten. Diese Systeme bieten darüber hinaus eine komplette Zeitwirtschaft sowie Funktionen zur Personaleinsatzplanung und eine Zutrittskontrolle.

Organisation und Planung

- Anlegen und Verwalten des Personalstamms
- Fehlzeiten- und Urlaubsplanung für einzelne Mitarbeiter oder Abteilungen
- Zeitmodelle für feste und flexible Arbeitszeiten
- Genehmigen von Überstunden und Zuschlägen
- Regeln zur Berechnung von Lohnarten
- Abbildung von Entlohnungsvorschriften
- Dienstgang mit Kopplung an ein Elektronisches Fahrtenbuch via GPS

Aktuelle Informationen

- An- und Abwesenheitslisten
- Anzeige von Zeitkonten (Resturlaub, Überstunden, usw.) am Terminal
- Übersicht zu den Zeitkonten und Fehlzeiten der Mitarbeiter
- Checklisten für Meister und Lohnbüro
- Elektronische Stempelkarte

Auswertung und Statistik

- Stempellisten und Stempelarchive
- Individuell gestaltbare Zeitnachweislisten inkl. Archivierung
- Jahreskalender mit Anzeige von Urlaub und anderen Fehlzeiten
- Konfigurierbare Überstunden- und Fehlzeitenlisten
- Lohnartenlisten für die jeweilige Abrechnungsperiode
- Kostenstellenbezogene Zeitauswertungen
- Mitarbeiter- und kostenstellenbezogene Listen mit Urlaub, Flexzeit und Überstunden

Daten erfassen

- Kommt-, Geht- und Pausen-Stempelungen
- Erfassung von Fehlzeiten und Abwesenheitsgründen
- Kostenstellenbuchung
- Berücksichtigung von Schichtmodellen
- Zutritt über Transponder (RFID), Sicherheitstabellen und Videoüberwachung

Steuerung MDE und Zutritt

Hutschiene oder 19“ Technik
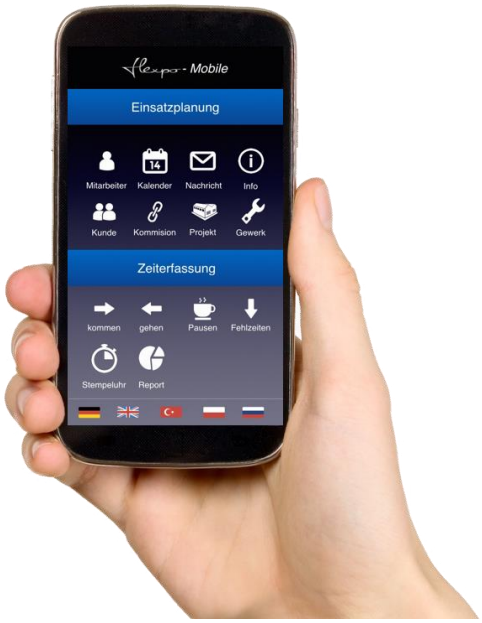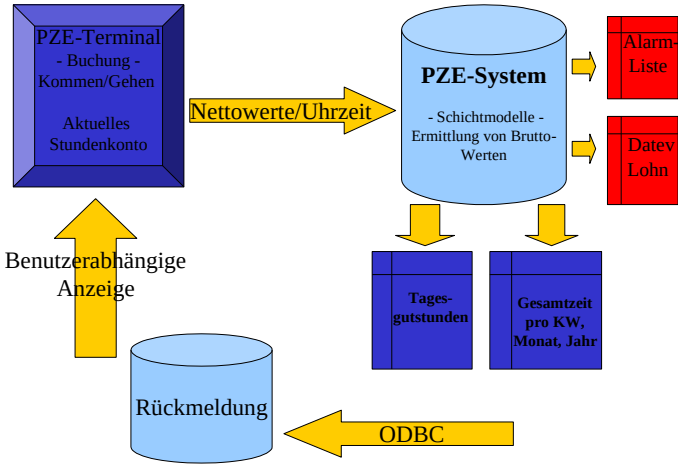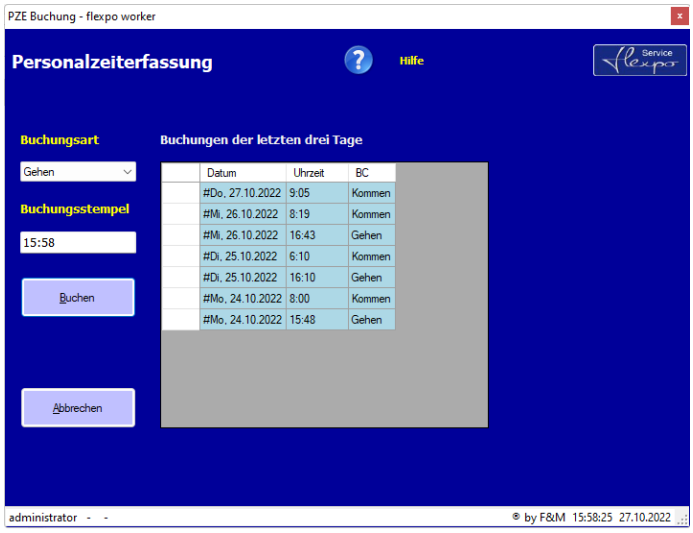
Baustein PZE und Zutritt